2006 Winter
vol.23
Gothic & Lolita Bible
ゴシック&ロリータバイブル
実物大型紙
宝野アリカ
嶽本野ばら
大槻ケンヂ
マコト
中村明日美子
付録 2007年 高橋真琴 カレンダー
PUTUMAYO
HAKUEI
Gothic & Lolita Bible
通販カタログ
Mana
HAKUEI
みんな大好き♥童話の世界
グリム、アンデルセン、ペロー etc.…
Xmas Happy Present!
人気ブランドを徹底アイテム全757点

Innocent World

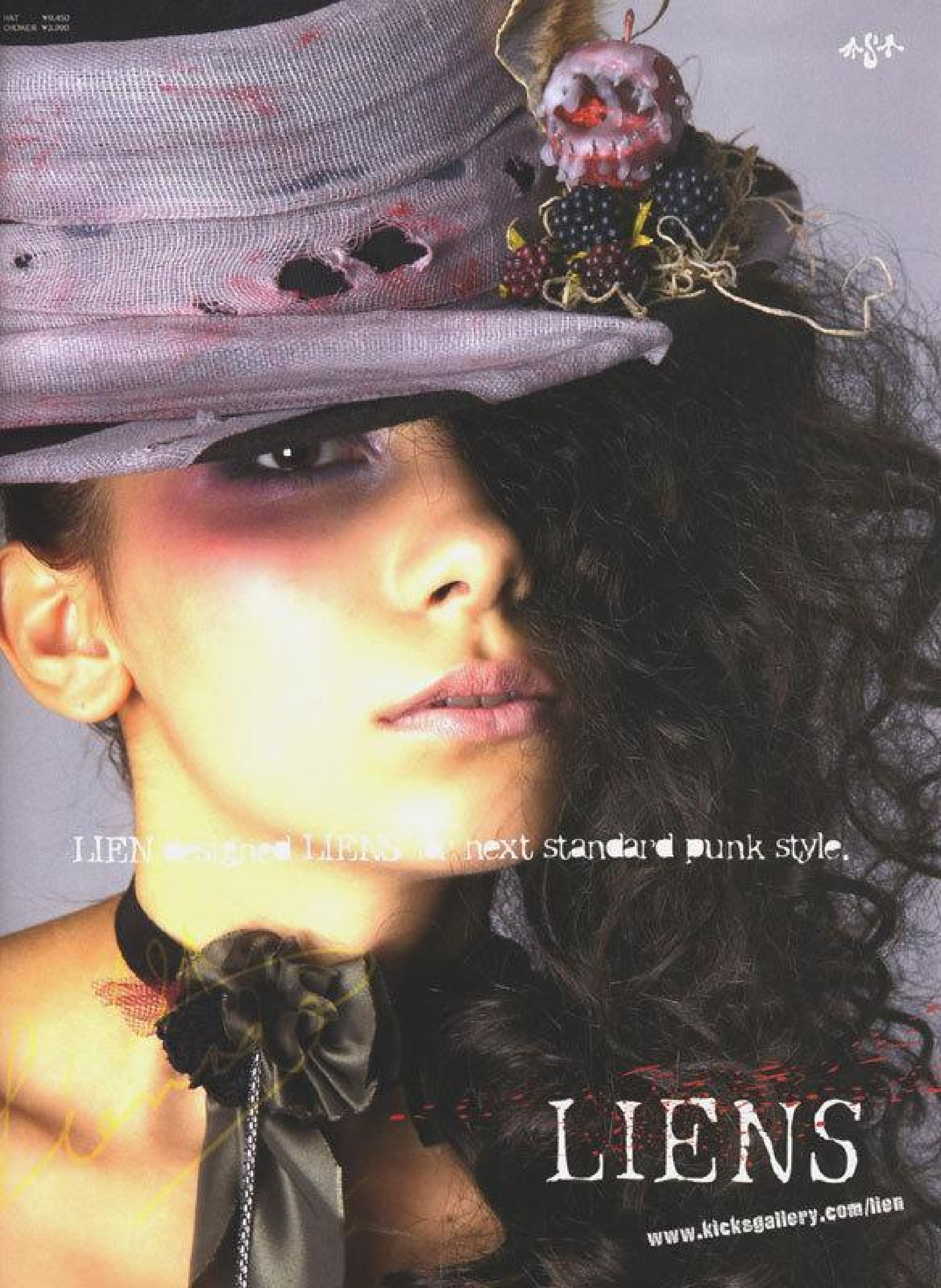
LIEN designed LIENS is next standard punk style.
LIENS
www.kicksgallery.com/lien

Christmas Fair
リボンタイ 価格未定
エリ付カットソー 価格未定
編み上げジャケット 価格未定
プリーツエプロンスカート 価格未定
ボーダーニーソックス
ボーダーアームウォーマー
チェーンネックレス
AUTUMAYO

PUTUMAYO

THE LIGHT PRINCESS
～かるいお姫さま～

2006 冬のお姫さまスタイル

この冬注目の2大ブランドBABY,THE STARS SHINE BRIGHTとPUTUMAYOがオススメする、冬のお姫さまコーディネイト。
どちらのお姫さまも個性豊かで魅力的。モデルのあんじが着ているお姫さまコーディネイトは、プレゼントもしちゃうよ!

Photo●小姫 健、Hair&Make Up●平塚美由紀、Model●あんじ、背景・ミニチュア製作●QWI FILM

ユキノ
ナミダヒメ

BABY, ★THE★STARS★ SHINE BRIGHT

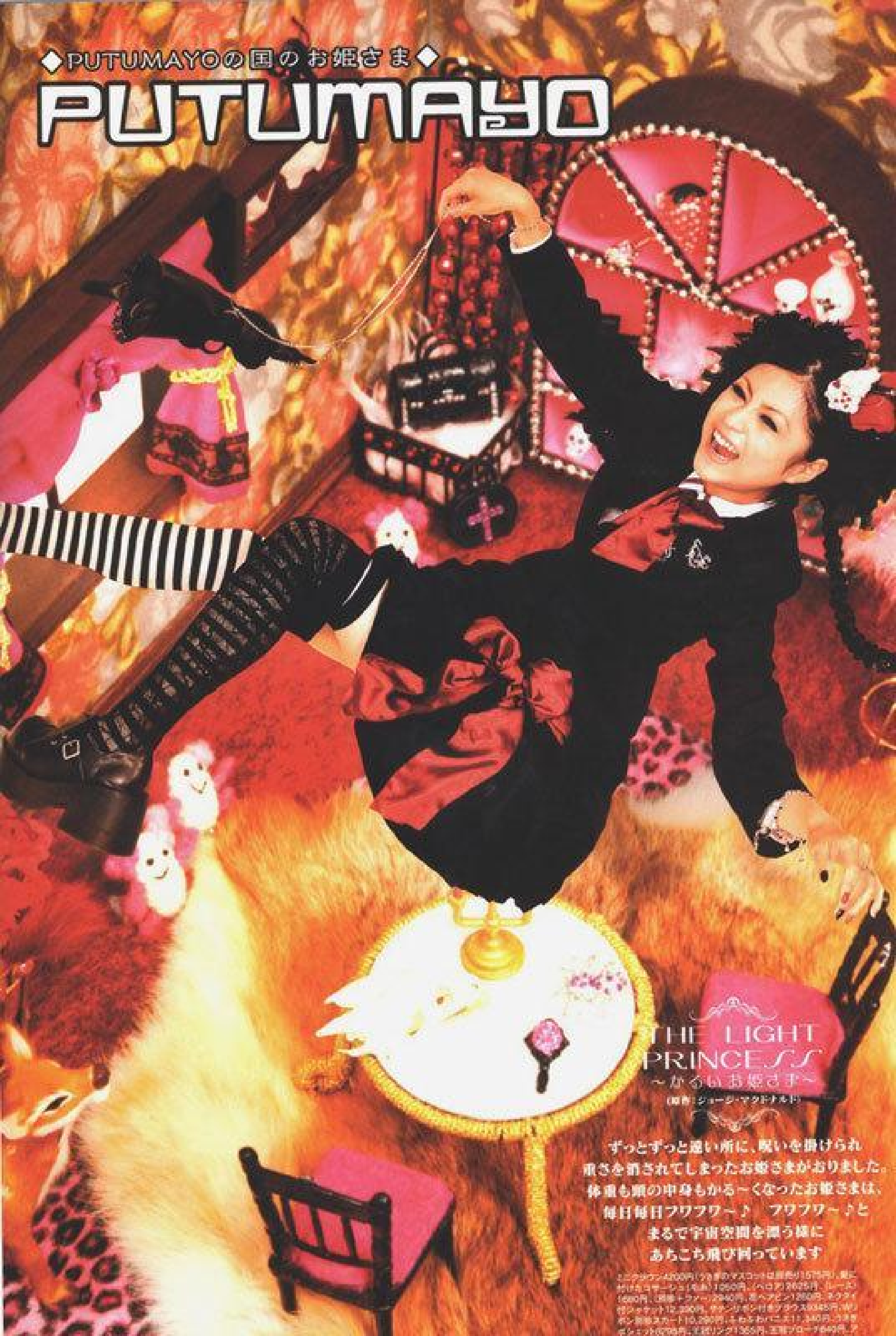
◆PUTUMAYOの国のお姫さま◆
PUTUMAYO
THE LIGHT PRINCESS
〜かるいお姫さま〜
（原作）ジョージ・マクドナルド
ずっとずっと遠い所に、呪いを掛けられ
重さを消されてしまったお姫さまがおりました。
体重も頭の中身もかる〜くなったお姫さまは、
毎日毎日フワフワ〜♪　フワフワ〜♪と
まるで宇宙空間を漂う様に
あちこち飛び回っています

◆BABY,THE STARS SHINE BRIGHTの国のお姫さま◆

BABY,★THE★STARS★SHINE BRIGHT

ユキノナミダヒメ

北海道のもっとず～っと北の方に、
ピンクの雪が降る国がありました。
そこは雪国だけど心はとっても暖か。
その国のピンクのお城に住んでいる
ナミダヒメが流す涙は、地面に落っこちる寸前に、
キラキラの宝石に変わります。
小さくておしゃべりな"クリオネッチ"は、
キラキラの涙を集めるのが仕事。
働き者のお城の妖精です

(右)ユキノナミダヒメ(ユキノナミダヒメカチューシャ3990円、プリンセスパールチョーカー(価格未定)、ユキノナミダヒメコート43,050円、ユキノナミダヒメワンピース35,490円、チュールパニエ9345円、ナイロンシャーパニエ8295円、トーションレースドロワーズ9345円、リボン通しレースオーバーニーソックス3150円、ハニーリボンブーツ20,790円/以上BABY, THE STARS SHINE BRIGHT
(左)クリオネッチ(クリオネコート28,040円、クリオネッチエプロン付きワンピース30,640円、チュールパニエ9345円、ナイロンシャーパニエ8295円、リボン通しレースハイソックス2730円、ファースウィートシューズ11,490円/以上

Candys
♥カクテルハット（参考商品）
¥8,345（税込）
¥2,310（税込）
¥14,490（税込）
Angelic Pretty
Tel&Fax:03-3478-0860
Tel&Fax:052-262-0455
Tel&Fax:06-6241-7317
Princess Room フェア
詳しくはAngelic Pretty HPをご覧下さい

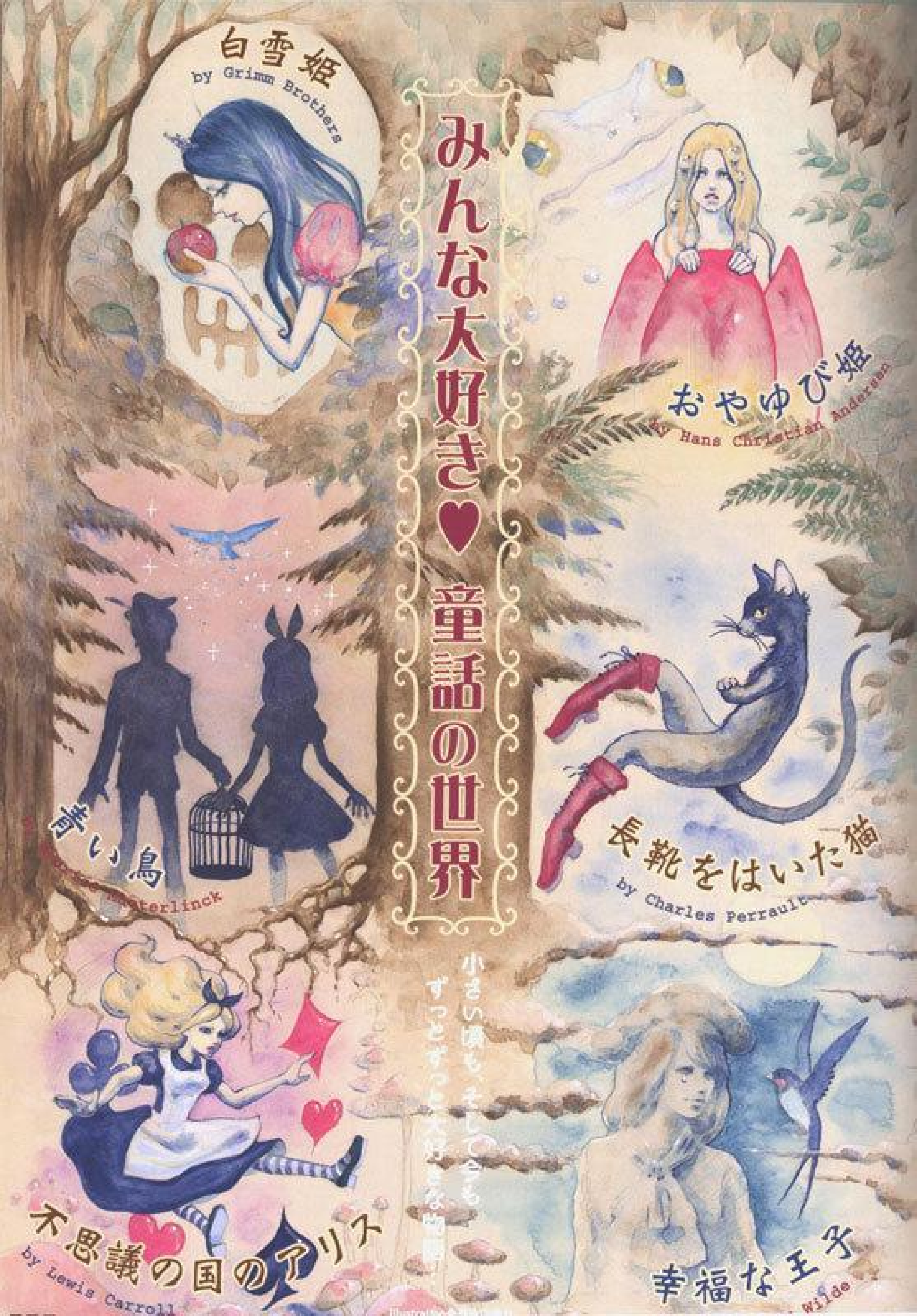

みんな大好き♥童話の世界
小さい頃も、そして今も
ずっとずっと大好きな物語
白雪姫
by Grimm Brothers
おやゆび姫
by Hans Christian Andersen
青い鳥
長靴をはいた猫
by Charles Perrault
不思議の国のアリス
by Lewis Carroll
幸福な王子
Wilde

だけど王子は
とらえられた妖精の姿を見て気がついた。
人は何かが足らないからと都合のよいように
自分の物にしようとするけれど　間違っていると思った。

やがて、すべての妖精が捕まり
最後の1人も捕らえられた。

王子は最後の妖精だけでも
助けようと　夜に
誰にも見付からないように
暗い暗い夜道を1人で向かった。

だが王子が助けに行った時には
妖精は違う世界へ行った後だった。

妖精は、姿を消す時、
不思議な仕草で、雨を降らしたという。

その雨のおかげで、人々に穏やかな日々が戻り
そして　争いがなくなった。

妖精は自分の姿と引きかえに
空と海と陸に幸せの粉をまき
世界を救ったのであった。。。

でも、妖精は雪の日だけは

おとぎの国の手作り服&小物

童話やおとぎ話に出て来る主人公をイメージした
夢いっぱいのお洋服&小物が手作り出来ちゃうよ☆
大好きなキャラクターになったつもりでコーディネイトしよう!

Photo● [illegible] Hair&Make Up● [illegible]

「ねぇ、どうしてそんなに
耳が大きいの?」

「それはね…、
お前の声が
よぉく聞こえるように…☆」

MA
オオカミ帽子
オオカミ手袋

☆モデル: [illegible]☆
オオカミ帽子(手作り・SHOPでも販売中)8295円, オオカミ手袋(手作り・SHOPでも販売中)6195円, シャツ11,445円, パンツ13,545円, 靴(参考商品)/以上MA

MAM
うさみみケープ

☆モデル: [illegible]☆
うさみみケープ(手作り・SHOPでも販売中)16,590円, ブラウス14,490円, ファー付きスカート14,490円, ソックス2730円, バッグ(参考商品), ぬいぐるみ(参考商品), 靴(参考商品)/以上MAM

「大好きな絵本を読んでたら、
何だか眠くなっちゃった…。
あれ？　この穴は何かしら？
ちょっと覗いてみようかな？」
Angelic Pretty
アリスカチューシャ
アリストートバッグ
アリストートバッグ（手作り）
SHOPでも販売中!
3045円
14,490円／以上Angelic Pretty

☆KISSで挑戦！☆
白雪姫風
お嬢様メイク

目が覚めたら月曜日。
急いで出かける準備をしましょ♪
ねぇねぇ、このイヤーマフ、私に似合うかな？
鏡の前で何度もチェック。
お出かけには、
お友達のみるくちゃんがいつも一緒なの。
BABY,THE STARS SHINE BRIGHT
BABY,THE STARS SHINE BRIGHT

ゴスロリで過ごす毎日
~Everyday Gothic&Lolita~
小春日和の水曜日。
大きな木の下で本を読んでいたら、
いつの間にか眠ってしまったみたい。
しなくちゃいけない事は、いっぱいあったけど…
たまには、こんな日も、いいよね
Shot gun Wedding
Angelic Pretty

明日は誰にもわからない。そう他人は言うけれど、
私にはわかる。絶対に言える。
びも、悲しみも。
この世界には良い事だけ。
私達のこれからは、きっと、明るい。
Na+H
EXCENTRIQUE

グリム童話

ラプンツェル

大人気ユニット、ALI PROJECTの歌姫・宝野アリカさんが初登場！
近寄りがたい程に高貴で、美しいだけだった少女が
愛を知り、大人へと変貌する姿を、表情豊かに魅せてくれました！

『ラプンツェルや、お前の髪を降ろしておくれ』
するすると降りてきた髪を掴み、塔へ上がった王子は
ラプンツェルをひと目で好きになってしまいます

KAMIJO

2007年度オフィシャルカレンダー

申込受付期間：11/24より12/15(当日消印有効)

●完全撮り下ろしフォト　●A2サイズ七枚綴り壁掛けタイプ　●税込価格2,625　●12/21より発送

通販限定特典：直筆新サイン入りクリスマスカード

お申し込み方法

お申し込みは郵便振替となります。郵便局備え付けの青色の振替用紙にて下記口座まで「普通」にてお振込下さい。

●口座番号：00130-3-576169
●加入者名：フルール
●振込金額：商品代金2,625円×申込数+送料一律¥800(手数料含む)
●通信欄：「KAMIJO 2007年度カレンダー」×数量
●払込人住所氏名欄
郵便番号、住所、氏名、電話番号、メールアドレス

【注意事項】

■記入の際は枠内にハッキリとわかりやすい字でご記入下さい。
■郵便振替以外でのお申込みは出来ません。
■商品がお手元に届くまでは、お申し込みの控え(郵便局でのお申し込み時に必ず受け取るもの)を大切にお持ち下さい。

「なぜ泣くの？
ならば貴方が望んでいる通り、
私が町中の貧しい人達に、
貴方の体中の宝石を届けてあげましょう」
王子さまの前に突然現れた、
不思議な毛むくじゃらの生き物は、
とても寂しがり屋でした。
側においてもらう代わりに、毎日毎日、
王子さまの使いをしたのです。

そんなある夜の事。
王子さまは言いました。
「ルビーもダイヤももうない……。
でも最後に残された
珍しいサファイアで出来た
この瞳がある。
どうか、私の目を
持って行っておくれ。
躊躇せずにさあ早く……」

<王子さま>メンズブルーニブラウス19,740円、メンズローランドジャケット29,190円、メンズセクトールロングパンツ20,790円、コウモリロングマント26,040円／以上ATELIER BOZ。コンタクト：(右目)フォーアイズ<アクアグレイ>5040円、(左目)ヴィーナスアイズ<ロイヤルブラック>4980円(共に片目のみ使用)／007通販コンタクト、コサージュピン、肩先のブローチ／編集部私物
<不思議な生き物>Mini Bas Relief Bracelet 13,650円/Vivienne Westwood／I-LOVE BRAND.COM、カメオブローチ4095円、尻尾にはめた石入りクロスリング24,150円、パール付王冠ブローチ3045円／以上Baby Doll、足にはめたHEART&SNAKE RING

Gothic&Lolita Snap Part I
ストリート編

STREET SNAP in HARAJUKU

人気スタイルを先取りしたオシャレ上級者をスナップしたよ！　皆、個性的な秋冬コーディネイトが素敵！
この冬の着こなしをチェックして、貴方も自分なりのコーディネイトを見付けてね☆

Photo●KAJI

瀬 えりか
学生・A型
今日のファッション・テーマ●
ピンキィ・プリンセス♥♥♥
今日のファッション・ポイント●
全身ピンク♥
Angelic Pretty

BLACK PEACE NOW
MALICE MIZER

STREET SNAP in HARAJUKU

♥カップル&お友達♥編

asuka

J'sK

ユキ

maki Angelic Pretty

うらら

紫華

しらたま

Mari

じゅんにゃん

SiSeN

綾香

StiGMATA

THE VELVET TeU

ちょこにゃん♪

LinDa

BLACK PEACE NOW

Gothic & Lolita Snap Part II

イベント編

INDIVIDUAL FASHION EXPO II

10/8 (SUN.) at STUDIO CORST SHINKIBA

先月の8日に東京・新木場のスタジオコーストで開催された、ケラ!のファッションイベント「Individual FashionEXPO.II」。
たくさん集まってくれたオシャレさんの中から、選りすぐりをここでご紹介しちゃいます　Photo●KAJI